



Famille :
ADMINISTRATION / GESTION

Filière : Administration Générale

Métier: Gestionnaire Administratif

Famille: ADMINISTRATION / GESTION

Filière: Administration Générale

Métier: Gestionnaire Administratif

Effectif total et répartition par genre

➤ **Effectif global**

5,8% des effectifs présents au 31/12/2008 en CDI

soit 1129 personnes

➤ **Effectif**

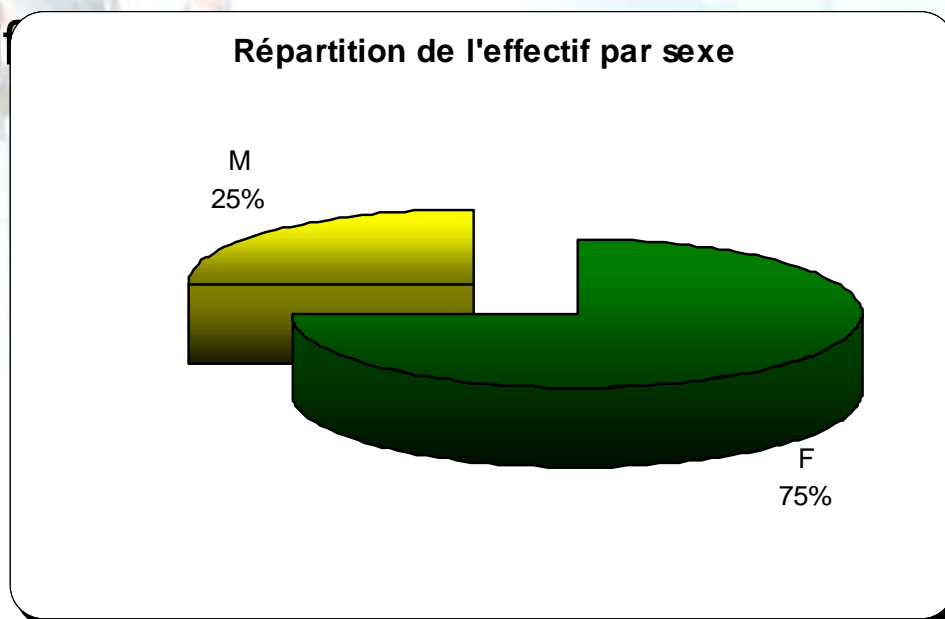

Famille: ADMINISTRATION / GESTION

Filière: Administration Générale

Métier: Gestionnaire Administratif

Effectif par tranche d'âge

Intitulé Tranche Age	Effectif en %
Entre 18 et 25 ans	2,3%
Entre 26 et 29 ans	6,9%
Entre 30 et 34 ans	13,3%
Entre 35 et 39 ans	11,9%
Entre 40 et 44 ans	14,9%
Entre 45 et 49 ans	16,1%
Entre 50 et 54 ans	17,6%
Supérieur à 54 ans	17,0%
Total	100,0%

Age médian: 45 ans

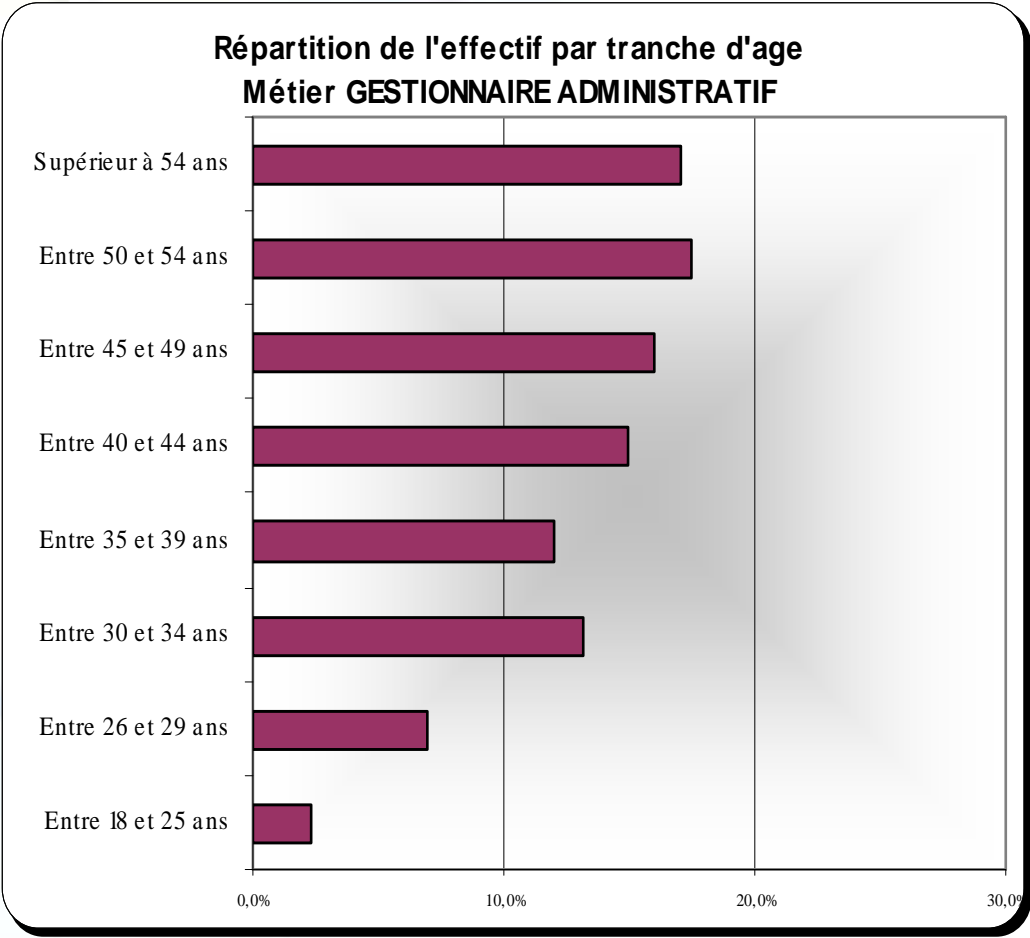

Famille: ADMINISTRATION / GESTION

Filière: Administration Générale

Métier: Gestionnaire Administratif

Effectif par régime de travail

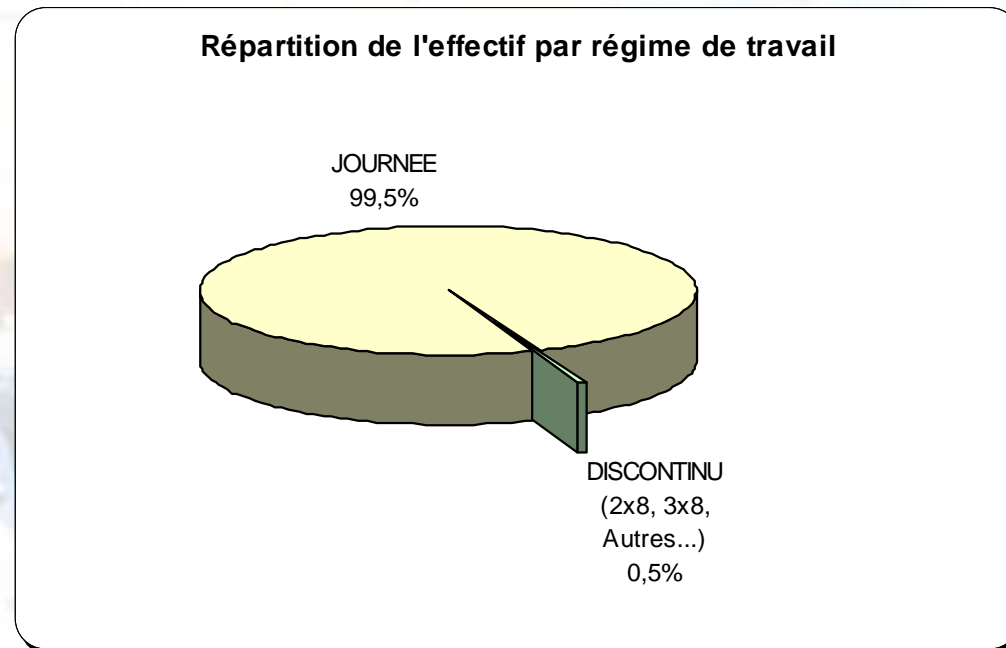

Regime horaire	Effectif en %
JOURNEE	99,5%
DISCONTINU (2x8, 3x8, Autres...)	0,5%
Total	100,0%

Famille: ADMINISTRATION / GESTION

Filière: Administration Générale

Métier: Gestionnaire Administratif

Effectif par collègue

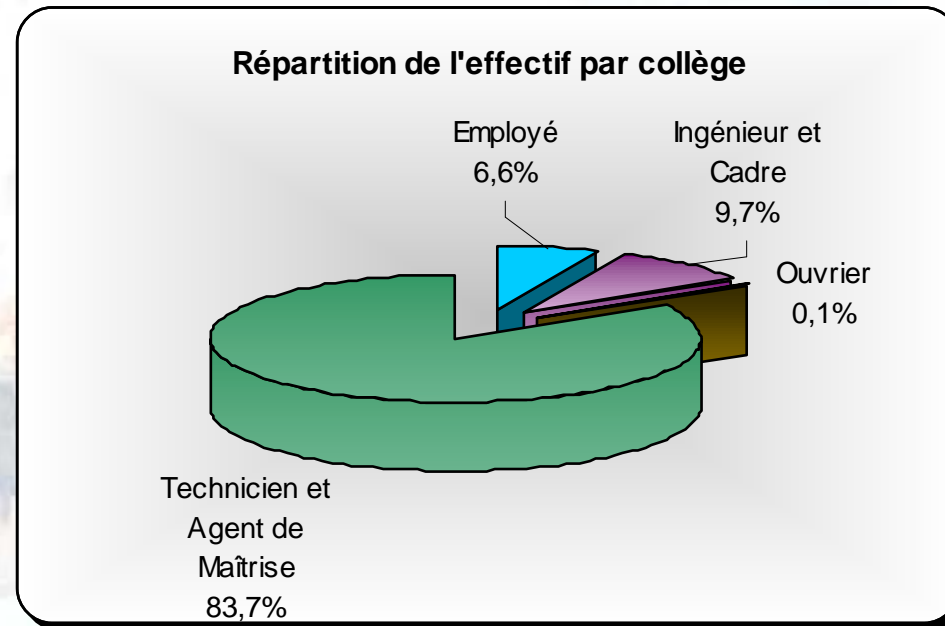

Collège	Total
Employé	6,6%
Ingénieur et Cadre	9,7%
Ouvrier	0,1%
Technicien et Agent de Maîtrise	83,7%
Total	100,0%